

ADEUS SAT!

A partir de **01/01/2026** todas as empresas do Estado de São Paulo, poderão iniciar o processo de desativação do Sistema SAT (aparelhos) que era obrigatório para as empresas de comércio.

A partir de **01/06/2025** já poderão iniciar o uso do novo Sistema de Emissão do Cupom Fiscal de Consumidor, que é eletrônico e passa a valor oficialmente.

O Cupom SAT é emitido como MODELO 59 e o Sistema CFCE é emitido como MODELO 65.

COMO EFETUAR A MUDANÇA

- 1) OBTER O CREDENCIAMENTO COM VALIDADE JURÍDICA.
Acesse este site abaixo:

<http://www.nfce.fazenda.sp.gov.br/NFCePortal/>

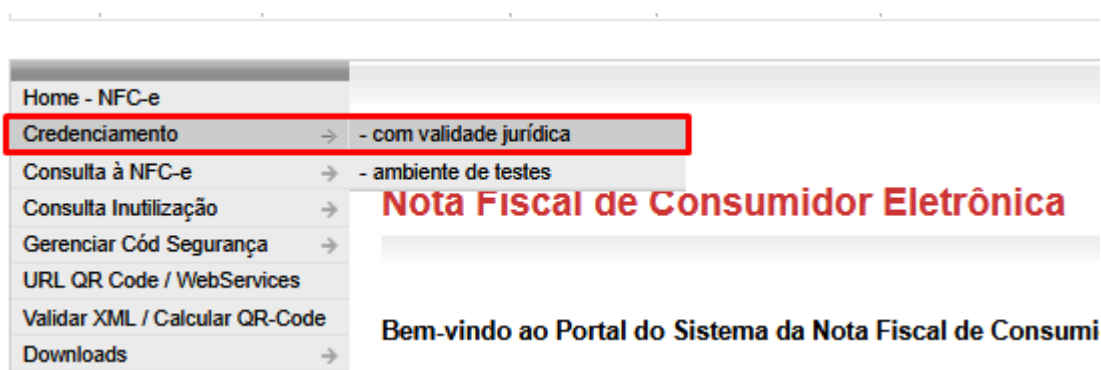

Observação: Consulte o seu contador para que ele acompanhe todos os procedimentos, pois haverá um impacto direto na contabilidade e nos registros das informações fiscais que estão fazendo e produzindo mensalmente, com origem nos modelos 59 e não 65.

- 2) OFICIALIZAR O PEDIDO OBTENDO UM CÓDIGO DE SEGURANÇA GERADO PELA SECRETARIA DA FAZENDA DO ESTADO DE SÃO PAULO: ACESSANDO ESTE SITE ABAIXO:

<http://www.nfce.fazenda.sp.gov.br/NFCePortal/>

Portal do Governo | Cidadão.SP | Investimentos.SP | Destaques

Governo do Estado de São Paulo
Secretaria da Fazenda

Home | Institucional | Produtos e Serviços | Legislação | Prestando Contas | Municípios e Parcerias | Notícias | Download | Fale Conosco

Home - NFC-e

Credenciamento →

Consulta à NFC-e →

Consulta Inutilização →

Gerenciar Cód Segurança →

URL QR Code / WebServices

Validar XML / Calcular QR-Code

Downloads →

Legislação →

Contingência

Dúvidas Frequentes

Fale Conosco

Links

Para usuários Firefox

Home

Nota Fiscal de Consumidor Eletrônica

Bem-vindo ao Portal do Sistema da Nota Fiscal de Consumidor Eletrônica (NFC-e) de São Paulo!

Disponibilidade dos serviços de Autorização

NFC-e Disponível

Contingência EPEC Indisponível

Bem-vindo ao Portal do Sistema da Nota Fiscal de Consumidor Eletrônica (NFC-e) de São Paulo!

Atendimento de Dúvidas

Central de Atendimento **0800 170 110**
 (Não atende às dúvidas relacionadas à interpretação da Legislação Tributária)

E-mail sobre indisponibilidade do sistema NFC-e de SP (24x7): nfce_indisponibilidade@fazenda.sp.gov.br

Fale Conosco: https://www.fazenda.sp.gov.br/email/default_nfce.asp

Informamos que a SEFAZ/SP realizará uma parada para manutenção em seu sistema NFC-e no próximo Domingo, dia 18/05/2025 das 08:00hs às 17:00hs. Neste período os contribuintes poderão utilizar quaisquer alternativas de contingência previstas na legislação, inclusive o EPEC - Evento Prévio de Emissão em Contingência, que estará ativo.

Home - NFC-e

Credenciamento →

Consulta à NFC-e →

Consulta Inutilização →

Gerenciar Cód Segurança →

URL QR Code / WebServices

Validar XML / Calcular QR-Code

Downloads →

Home

Nota Fiscal de C

- com validade jurídica

- ambiente de testes

Bem-vindo ao Portal do :

Gerenciamento de Código de Segurança do Contribuinte

Empresa (CNPJ Base): XXXXXXXXXX

ID Cód Segurança	Cód Segurança	Data Ativação	Data Revogação
000001	788c7698-eb8a-4249-9867-dabfb2d7c60d	03/06/25 11:32	<input type="checkbox"/>

Tamanho da Página: 10 Registros: 1 - 1 de 1 Página 1 de 1

Feito isso, agora poderá fazer a mudança no PLUGSYS e começar a emitir cupons fiscais de Consumidor Eletrônico, dispensando o aparelho SAT.

CONFIGURANDO O PROGRAMA PLUGSYS

Atualize o seu Sistema Plugsys com a última versão (site)

Entre no Menu Principal do Sistema e faça o seguinte:

A) Arquivo -> Configurações -> Configurações Gerais da Empresa

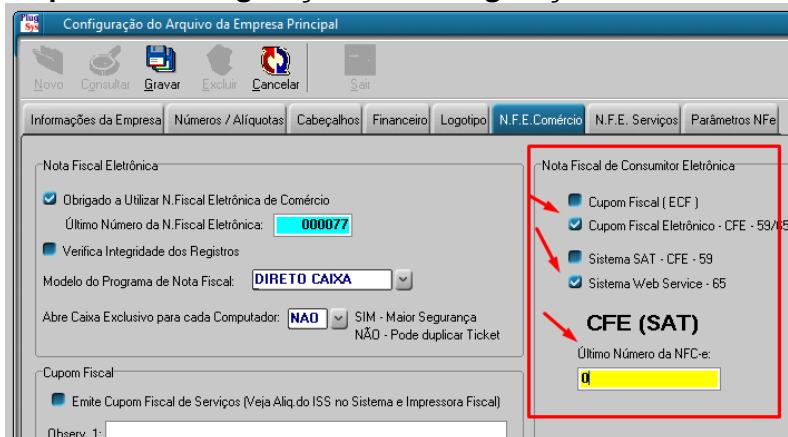

Numeração do Cupom Fiscal.

(Como é uma nova Modalidade – 65) deverá iniciar no número 001, portanto coloque 0 (ZERO) onde pede o número do último NFC-e.

Coloque 0 (ZERO) e clique no botão GRAVAR

B) Saia fora do PLUGSYS

Isto é necessário para o programa “mudar” a contabilização do Sistema Fiscal.

3) INFORMANDO O CÓDIGO DE SEGURANÇA (TOKEN) DO CONTRIBUINTE

C) Informe no PLUGSYS o Código de Segurança

Arquivo -> Fiscais -> Cadastro de Certificados Digitais

Consulte o seu Certificado A1 – Válido

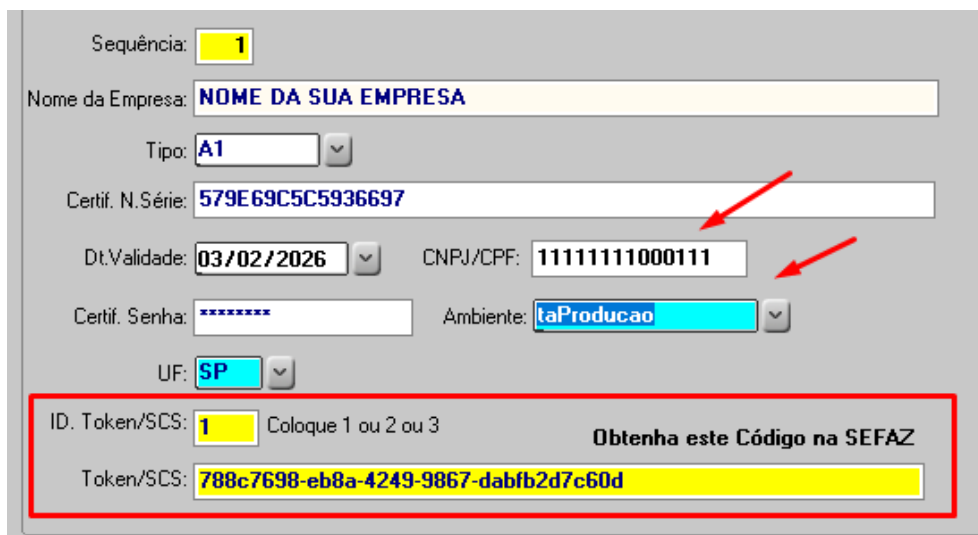

Observação: Copie e Cole o código deste TOKEN (CSC). Veja que ele tem tracinhos e letras minúsculas. O código deve ser exato e o ID do Token deve ser 1, 2 ou 3.

- SALVE ESTAS INFORMAÇÕES.
- SAIA DO SISTEMA PLUGSYS

- 4) ENTRE NOVAMENTE NO PLUGSYS E VEJA SE SUMIU O ÍCONE DO SAT E APARECEU O DA NOTA FISCAL ELETRÔNICA DE CONSUMIDOR

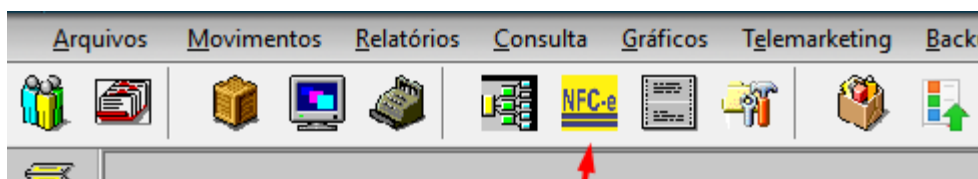

Se não estiver exatamente como acima, deve **ATUALIZAR** o Perfil do Usuário.

Arquivo -> Configurações -> Configurações do Perfil do Usuário
ATUALIZAR para os Níveis (Administrador e do Caixa)

- 5) ENTRE NOVAMENTE NO SISTEMA PLUGSYS
Veja se as configurações produziram o que é esperado.
- 6) Clique no ícone: NFCE-e
Veja se aparece o programa do Cupom Fiscal de Consumidor Eletrônico

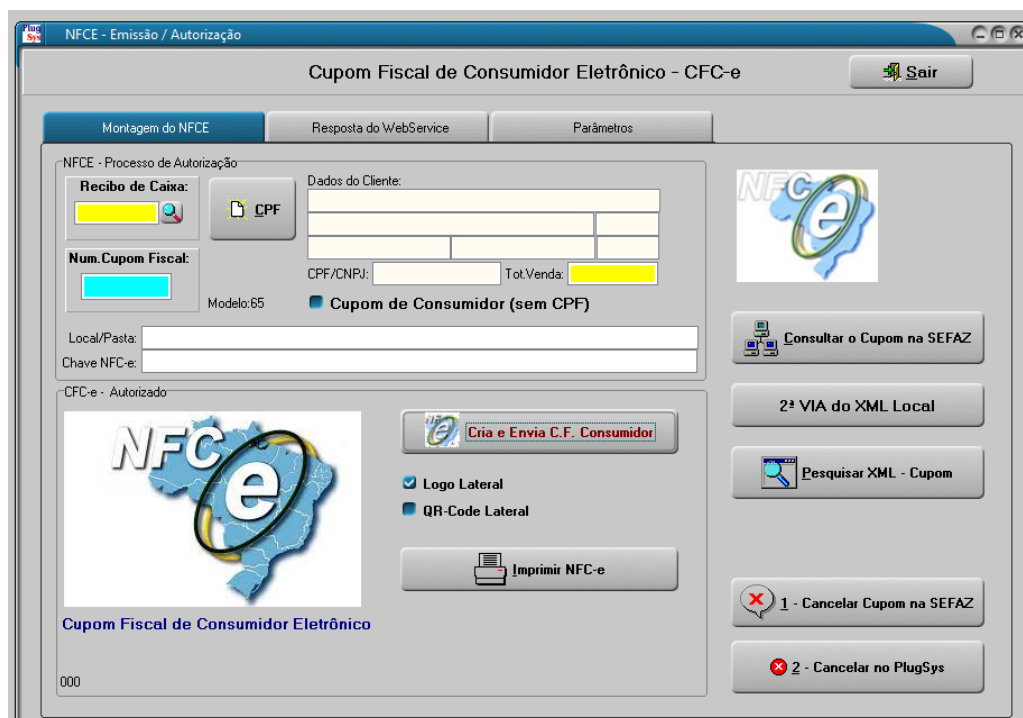

CONSIDERAÇÕES IMPORTANTES:

- 1) A modalidade é 65 para o CFCE e 55 para as Notas Fiscais Eletrônicas

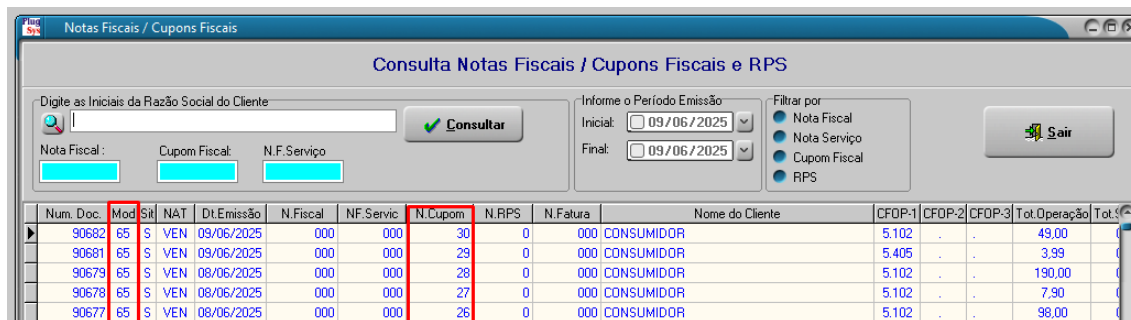

Num. Doc.	Mod	Sit	NAT	Dt. Emissão	N. Fiscal	NF. Serviço	N. Cupom	N. RPS	N. Fatura	Nome do Cliente	CFOP-1	CFOP-2	CFOP-3	Tot. Operação	Tot. Valor
90682	65	S	VEN	09/06/2025	000	000	30	0	000	CONSUMIDOR	5.102	-	-	49,00	0,00
90681	65	S	VEN	09/06/2025	000	000	29	0	000	CONSUMIDOR	5.405	-	-	3,99	0,00
90679	65	S	VEN	08/06/2025	000	000	28	0	000	CONSUMIDOR	5.102	-	-	190,00	0,00
90678	65	S	VEN	08/06/2025	000	000	27	0	000	CONSUMIDOR	5.102	-	-	7,90	0,00
90677	65	S	VEN	08/06/2025	000	000	26	0	000	CONSUMIDOR	5.102	-	-	98,00	0,00

- 2) A venda é para consumo
 - Permitido vender ao cliente sem CPF ou RG
 - Permitido vender para cliente com CNPJ / Contribuinte ou Não Contribuinte
- 3) Formas de Pagamento:
 - Dinheiro (a vista)
 - PIX (6 vezes)
 - Cheque (6 vezes)
 - Cartões de Débito/Crédito (6 vezes)

- 4) Modelos de Impressão:



PLUGSYS
 A sua loja eletrônica para o Brasil

DOCUMENTO AUXILIAR DA NOTA FISCAL DE CONSUMIDOR ELETRÔNICA
EMITIDA EM AMBIENTE DE HOMOLOGAÇÃO
SEM VALOR FISCAL

#	Cód	Descrição	Qtd	Un	VI Unit.	VI Total
001	00002	NOTA FISCAL EMITIDA EM AMBIENTE DE HOMOLOGAÇÃO - SEM VALOR FISCAL	1	PC	3,99	3,99

QTD. TOTAL DE ITENS 001
VALOR TOTAL R\$ 3,99
FORMA DE PAGAMENTO Valor Pago
PIX - Dinâmico 3,99

Consulte pela Chave de Acesso em <https://www.homologacao.nfce.fazenda.sp.gov.br/consulta>
 3525 0622 4505 1100 0148 6500 1000 0000 2910 1000 0293

CONSUMIDOR NÃO IDENTIFICADO
 NFC-e nº 000000029 Série 001 09/06/2025 09:01:07
 Protocolo de Autorização: 13525000944073
 Data de Autorização 09/06/2025 09:00:59
 EMITIDA EM AMBIENTE DE HOMOLOGAÇÃO
 SEM VALOR FISCAL

Tributos Totais Incidentes (Lei Federal 12.741/12): R\$ 0,78
 Sistema: PLUGSYS



DANFE NFC-e - Documento Auxiliar da Nota Fiscal de Consumidor Eletrônica
Não permite aproveitamento de crédito de ICMS

Produto	Descrição do Produto	Quantidade	Vir. Unitário	Desconto	Acrésc./Frete	Valor Total
000061	NOTA FISCAL EMITIDA EM AMBIENTE DE HOMOLOGAÇÃO - SEM VALOR FISCAL	1,00 PC	R\$ 30,00	1,50	0,00	R\$ 30,00

Quantidade Total de Itens: 1

Subtotal: R\$ 30,00
Valor Desconto: R\$ 1,50
VALOR TOTAL: R\$ 28,50
Forma de Pagamento: Dinheiro Valor Pago R\$ 28,50

Informação dos Tributos Totais (Lei Federal 12.741/2012) R\$ 5,57

EMITIDA EM AMBIENTE DE HOMOLOGAÇÃO - SEM VALOR FISCAL
 Número 000000022 Série 001 Emissão 08/06/2025 12:55:33
 Consulte pela Chave de Acesso em <https://www.homologacao.nfce.fazenda.sp.gov.br/consulta>
 CHAVE DE ACESSO
 3525 0622 4505 1100 0148 6500 1000 0000 2210 1000 0225

CONSUMIDOR
CONSUMIDOR NÃO IDENTIFICADO

Consulta via leitor de QR Code

Protocolo de Autorização: 13525000942795 08/06/2025 12:55:25

F-Sistematic 19-3252-79

- 5) Cancelamento do Cupom Fiscal é feito diretamente no site da Sefaz acionando estes botões:

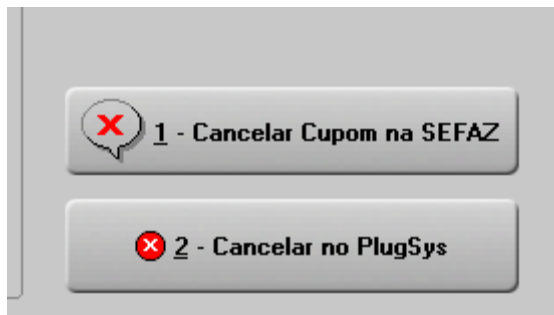



1º Cancele o CUPOM
diretamente na SEFAZ

2º Cancele a venda no
PLUGSYS (Registro de caixa
e comissões de Vendedores)

- 6) Local dos arquivos de armazenamento e para transmissão ao contador.
Os arquivos gerados pelo sistema estarão exatamente onde estão as Notas Fiscais Eletrônicas.

[\\FISCAL\\NFE\\202506\\](#)

 35250622450511000148650010000000021010000028-nfe.xml

 35250622450511000148650010000000041010000049-nfe.xml

 35250622450511000148650010000000051010000054-nfe.xml

Não sendo necessário mais a pasta C:\SAT e os arquivos CFES que foram gerados anteriormente, porém deve ser guardados por 5 anos, conforme determinação da SEFAZ.

Qualquer dúvida, reportem ao Suporte Técnico para melhores explicações.

Data: 09/06/2025
Suporte Técnico
Sistematic