

PLUGSYS - NOVO SISTEMA DE COMPRAS – MAIO - 2017 DISTRIBUIÇÃO DAS PEÇAS

1) Temos como exemplo 2 Ordens de Serviço:

OS: 27 e a OS: 28.

Obs: As duas O.S. são da Makita e utilizarão PEÇAS EM COMUM.

Código: 158574-6

Ordem de Serviço

Número: 000000027

Atendimento: Interno
Cobertura: Orçamento

Modelo: 4100NH
Descrição do Aparelho: SERRA MARMORE 1300W

Marca: MAK
Área Técnica: TODAS

Status Atual: **AGUARDANDO PEÇAS**
Anterior: ORÇAMENTO APROVADO

Peças

Código Peça	Fabr	Descrição da Peça	Saldo	Pos. Estq	Quantid.	Prc. Unitar	Vlr. Desc.	Prc. Total	M	Status	Cob
133014-5	MAK	ALAVANCA 98	13,00	OK	1,00	8,93	0,00	8,93	C	Não Entregue	S
158574-6	MAK	FIXADOR DE FERRAM	0,00	Não Tem	1,00	58,02	0,00	58,02	C	Falta	S
163102-4	MAK	TRAVA DO EIXO	0,00	Não Tem	1,00	2,40	0,00	2,40	C	Falta	S
226578-7	MAK	ENGRENAGEM HELICOIDAL 35MM	0,00	Não Tem	1,00	5,70	0,00	5,70	C	Falta	S

Observações do Estoque

Vlr. Base das Peças: 75,05
(-) Desconto Peças: 0,00
V. Peças da N. Fiscal: 75,05
Valor ICMS-ST: 0,00

2) Observe que há Falta das Peças e que o STATUS = AGUARDANDO PEÇAS

Ordem de Serviço

Número: 000000028

Atendimento: Interno
Cobertura: Orçamento

Modelo: 4100NH
Descrição do Aparelho: SERRA MARMORE 1300W

Marca: MAK
Área Técnica: TODAS

Status Atual: **AGUARDANDO PEÇAS**
Anterior: ORÇAMENTO APROVADO

Peças

Código Peça	Fabr	Descrição da Peça	Saldo	Pos. Estq	Quantid.	Prc. Unitar	Vlr. Desc.	Prc. Total	M	Status	Cob
158574-6	MAK	FIXADOR DE FERRAM	0,00	Não Tem	1,00	58,02	0,00	58,02	C	Falta	S
226695-3	MAK	ENGRENAGEM HELICOIDAL 17	40,00	OK	1,00	6,84	0,00	6,84	C	Não Entregue	S

Observações do Estoque

Vlr. Base das Peças: 64,86
(-) Desconto Peças: 0,00
V. Peças da N. Fiscal: 64,86
Valor ICMS-ST: 0,00

3) Emitindo um Pedido de Compras Automático:

Digite: **Movimento -> Pedido de Compra -> Pedido de Compra Automático.**

Compras

Gera Sugestões de Compra / O.Serviço/ Estoque

Parâmetros Ítems Selecionados

Opções do Programa

- O.Serviços com Status: Aguardando Peças / Falta de Peças
- Com Base no Estoque Máximo e Mínimo
- Encomenda

Defina o Fabricante

Selecionar apenas o Fabricante: MAK

Com Vendas realizadas a partir de: 2017

Todos os Itens - Não precisa ser movimentado

4) Selecione a Opção (X) Serviços com Status:

AGUARDANDO PEÇAS

5) Ele irá gerar uma tela como abaixo:

Novidade: Será informada peça por peça e relacionado qual a Ordem de Serviço destinada a esta peça.

Compras

Gera Compras pelo Estoque - Máximo e Mínimo

Parâmetros Ítems Selecionados

Item	Fabr	Descrição do Item	UND	Mínima	Máxima	Saldo Estq	Ped.Estoque	Ped.O.Serv	Média	PEDIR	Pr.Custo	Dest	O.Serviço	Fab	T.L
226578-7	MAK	ENGRENAGEM HELICOIDAL 35MM	PC	0,00	0,00	0,00	0,00	1,00	0,00	1,00	3,80	O.S	27	MAK	0/C
158574-6	MAK	FIXADOR DE FERRAM	PC	0,00	0,00	0,00	0,00	1,00	0,00	1,00	38,68	O.S	27	MAK	0/C
158574-6	MAK	FIXADOR DE FERRAM	PC	0,00	0,00	0,00	0,00	1,00	0,00	1,00	38,68	O.S	28	MAK	0/C
163102-4	MAK	TRAVA DO EIXO	PC	0,00	0,00	0,00	0,00	1,00	0,00	1,00	1,60	O.S	27	MAK	0/C

Excluir Emitir Listagem Calcular Total do Pedido: R\$ 82,76 000

6) Veja que uma peça (158574-6) está aparecendo nas Ordens de Serviço: 27 e 28.

Isto facilitará a Distribuição das peças quando chegarem.

7) Observação importante: Sempre que gerar um NOVO pedido de Compras o Sistema irá apresentar esta tela abaixo que verificará se já foi FEITO PEDIDO ANTERIOR. Caso o PLUGSYS encontre a Peça solicitada em PEDIDOS com os Status = APROVADO / TRANSMITIDO, será apagado do NOVO PEDIDO.

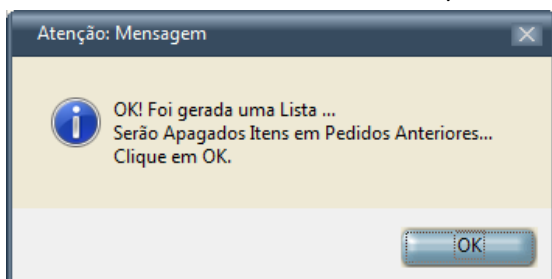

- 8) Emita o PEDIDO de COMPRAS para a MAKITA.
- 9) Consulte o Pedido de Compras da MAKITA.

PEDIDO DE COMPRA 000001

Cod.Fornecedor: 6 Ração Social / Nome do Fornecedor: MAKITA DO BRASIL SA Comrador: 2 NELSON

Código	Fab	Descrição dos Itens	Pedido	%Desc	Qtde	Preço	IPi	IVA	Prc.Total	Dest.	O.S
158574-6	MAK	FIXADOR DE FERRAM	0,00	0,00	1,00	38,68	8,00	0,00	38,68	O.S	27
158574-6	MAK	FIXADOR DE FERRAM	0,00	0,00	1,00	38,68	8,00	0,00	38,68	O.S	28
163102-4	MAK	TRAVA DO EIXO	0,00	0,00	1,00	1,60	8,00	0,00	1,60	O.S	27
226578-7	MAK	ENGRENAGEM HELICOIDAL 35MM	0,00	0,00	1,00	3,80	0,00	0,00	3,80	O.S	27

TOTAL DO PEDIDO C/ IPI: 82,76

Saldo Físico: 0,00 Estoque Mínimo: 0,00 Já tem Pedido: 0,00

Saldo Transitório: 0,00 Estoque Máximo: 0,00

Saldo Real: 0,00 Linhas: Consultar Estoque

Modalidade: ST:

- 10) Veja que o PEDIDO de COMPRA será emitido com as Peças que se repetem informando ainda o Número das Ordens de Serviço.

PARA INCLUIR OUTRAS PEÇAS NESTE PEDIDO, COMO FAZER?

PEDIDO DE COMPRA 000001

Cod.Fornecedor: 6 Ração Social / Nome do Fornecedor: MAKITA DO BRASIL SA Comrador: 2 NELSON

Código	Fab	Descrição dos Itens	Pedido	%Desc	Qtde	Preço	IPi	IVA	Prc.Total	Dest.	O.S
158574-6	MAK	FIXADOR DE FERRAM	0,00	0,00	1,00	38,68	8,00	0,00	41,77	O.S	27
158574-6	MAK	FIXADOR DE FERRAM	0,00	0,00	1,00	38,68	8,00	0,00	41,77	O.S	28
163102-4	MAK	TRAVA DO EIXO	0,00	0,00	1,00	1,60	8,00	0,00	1,73	O.S	27
226578-7	MAK	ENGRENAGEM HELICOIDAL 35MM	0,00	0,00	1,00	3,80	0,00	0,00	3,80	O.S	27
158574-6	MAK	FIXADOR DE FERRAM	0,00	0,00	1,00	48,99	10,00	0,00	53,89	ESTOQ	0
516948-1	MAK	ROTOR COMPL - 220V	0,00	0,00	1,00	48,99	10,00	0,00	53,89	ESTOQ	0
515306-8	MAK	ROTOR COMPL-110V	0,00	0,00	2,00	30,56	10,00	0,00	67,23	ESTOQ	0

TOTAL DO PEDIDO C/ IPI: 264,09

Saldo Físico: 12,00 Estoque Mínimo: 0,00 Já tem Pedido: 0,00

Saldo Transitório: 0,00 Estoque Máximo: 0,00

Saldo Real: 12,00 Linhas: 007 Consultar Estoque

Modalidade: Preço de Custo Básico

ST: 500 (ICMSOrig=18,00) (ICMSDest=18,00)

- 11) Veja na tela acima, que você poderá incluir peças a seu critério, inclusive repetindo peças anteriormente digitadas. O PLUGSYS irá especificar sozinho que se tratam de peças compradas para o ESTOQUE, por isso ele colocou como destinatário: ESTOQ.

12) O PLUGSYS irá tratar o seu pedido de Compra da seguinte forma:

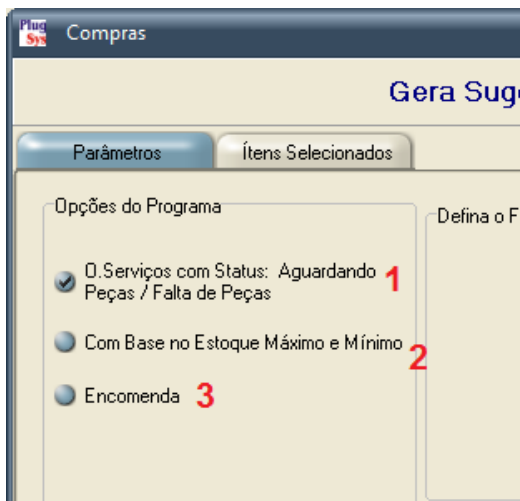

ORDENS DE SERVIÇO

1) Quando é sugerido pelas Ordens de Serviço, no Pedido de Compra o PLUGSYS irá colocar o Número da Ordem de Serviço a que se destina. **(O.S. 2034/MAK)**

ESTOQUE MÁXIMO E MÍNIMO

2) Quando é sugerido pelo Estoque Mínimo/Máximo o PLUGSYS ou o Usuário colocar NOVOS ITENS no PEDIDO o PLUGSYS irá colocar a LOCALIZAÇÃO da Peça do seu Estoque. **(ESTOQ – LOC A1-012)**

ENCOMENDAS

3) Quando é sugerido pelas ENCOMENDAS o PLUGSYS irá colocar o Número do Orçamento/Encomenda. **ORC: 345.**

APROVE E TRANSMITA O PEDIDO DE COMPRAS

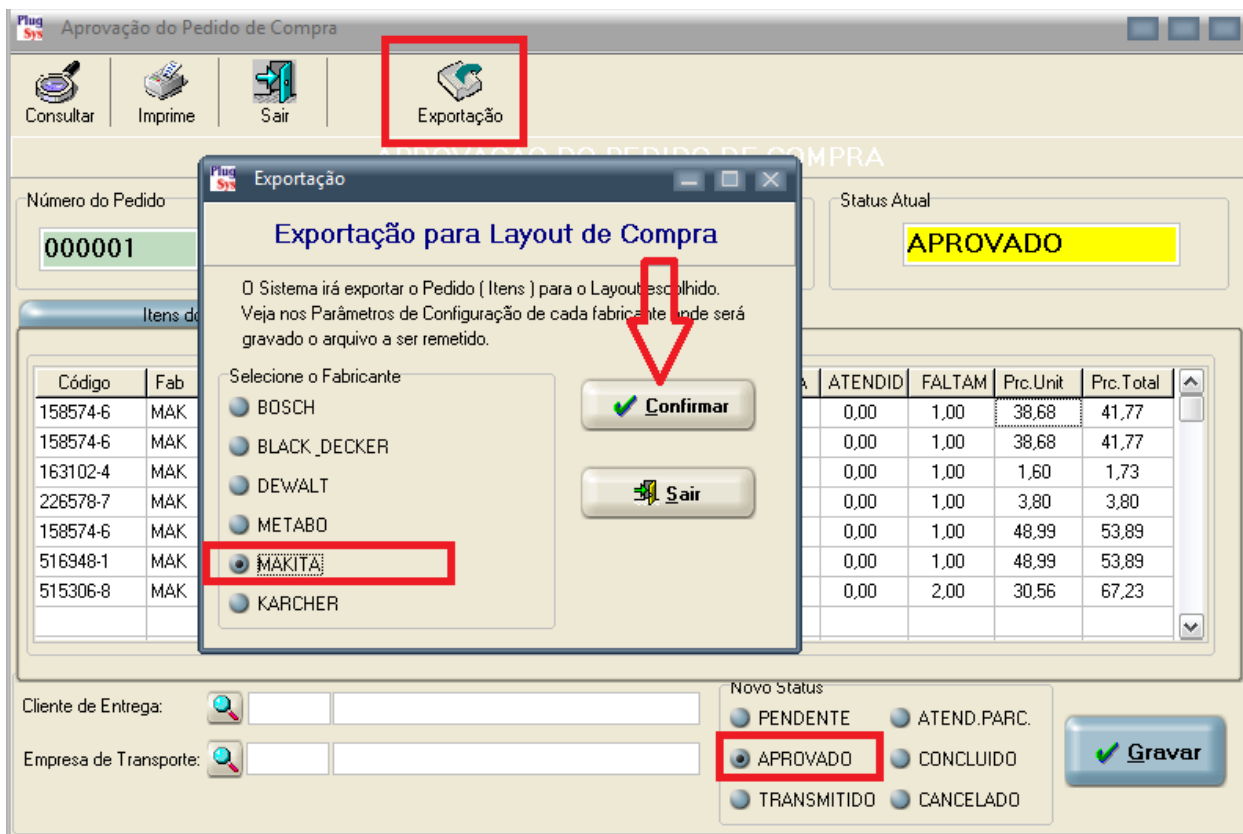

13) Após o PEDIDO DE COMPRA: **APROVADO** ou **TRANSMITIDO**:

Todas as peças incluídas neste Pedido não serão repetidas para uma próxima compra, até o usuário Cancelar o PEDIDO.

14) A TELECONTROL irá pedir ao FORNECEDOR para emissão do Documento Fiscal (DANFE).

15) A DANFE que chegará do FORNECEDOR provavelmente irá “juntar” as quantidades ou seja, digamos que pedimos a mesma peça em 3 Ordens de Serviço, uma ENCOMENDA e uma para o seu ESTOQUE.

16) Na DANFE provavelmente irá constar uma vez a peça com a quantidade = 5 (A soma dos itens pedidos).

O PLUGSYS irá tentar fazer a Distribuição de forma correta para facilitar o trabalho.

(OBSERVAÇÃO: Estamos em contato com a TELECONTROL para que eles ajudem a melhorar esta ideia).

CONFIGURANDO O SEU SISTEMA – ORDENS DE SERVIÇO

17) Configure o seu Computador corretamente:

18) Veja a tela abaixo: **Arquivos -> Configurações -> Configurações dos Parâmetros Gerais**

Clique na aba: **ORDEM DE SERVIÇO**

➔ **FAÇA A ALTERAÇÃO COMO A TELA ABAIXO**

Configuração

Parâmetros Gerais

Sair

Estoque Compra / Venda Caixa Nota Eletrônica Geral

Ordem Serviço Etiquetas

Mensagem para Recepção da Ordem de Serviço

O aparelho não retirado no prazo de 60 dias a contar da data desta ordem, será cobrado uma taxa de R\$ 50,00 ao mes a título de guarda e seguro. Declaro estar ciente das normas desta empresa e autorizo a execução de orçamento para o aparelho descrito acima. O orçamento é válido dentro do mes.

Fazer os Cálculos dos Impostos da Nota Fiscal já direto na Ordem de Serviço: **NAO**

Fazer automaticamente a ENTREGA das peças quando houver Pedido de Compra processado em DANFE: **S**

Gravar Alteração

19) Esta alteração acima permitirá que após a Entrada da DANFE, o PLUGSYS possa mudar o Status das Ordens de Serviço, com relação a entrega das peças, de forma automática.

ENTRADA DE PEÇAS – DANFE DO FORNECEDOR

Código	Fab	Descrição dos Itens	Uuid	NBM/CF	S.T	CEP	IVA	Qtde	Prc.Custo	V.Desc	Prc.Total
158574-6	MAK	FIXADOR DE FERRAM	PC	84679900	010	1.403	48,14	3,00	38,6800	0,00	116,04
163102-4	MAK	TRAVA DO EIXO	PC	84679900	010	1.403	48,14	1,00	1,6000	0,00	1,60
226578-7	MAK	ENGRENAGEM HELICOIDAL 35MM	PC	84834090	220	1.102	0,00	1,00	3,8000	0,00	3,80
516948-1	MAK	ROTOR COMPL - 220V	PC	85030090	200	1.102	0,00	1,00	48,9900	0,00	48,99
515306-8	MAK	ROTOR COMPL-110V	PC	85030090	500	1.102	0,00	2,00	30,5600	0,00	61,12

20) A DANFE deve ser importada pelo Sistema PLUGSYS normalmente como sempre fizeram.

21) A Novidade: Tem um botão no canto superior direito que após a Gravação da DANFE, poderá ser emitido para esta Nota Fiscal uma LISTA DE DISTRIBUIÇÃO das Peças que chegaram.

22) Tem 2 (dois) modelos:

- 1) Modelo de Bobina (Fita) e o Modelo A5/A4 (formulário normal)
- 2) O que determina o Modelo é justamente o formulário que utiliza para os Técnicos na sessão das Ordens de Serviço. Não precisa definir o formulário, ele vem automaticamente.

SISTEMATEC TREINAMENTO			
ENTRADA DE ITENS - OS/ESTOQUE			
Emitido em 10/05/2017 - 13:18:06			
PEDIDO: 000001			
Nota Fiscal :67			
Fornec: MAKITA DO BRASIL SA			
Data: 17/04/2017			
Código	Descrição dos Itens	QTDE	Destino
S 158574-6	FIXADOR DE FERRAM	1 EST.	
S 515306-8	ROTOR COMPL-110V	2 EST.	
S 516948-1	ROTOR COMPL - 220V	1 EST.	
S 158574-6	FIXADOR DE FERRAM	1 O.S.	00027
S 163102-4	TRAVA DO EIXO	1 O.S.	00027
S 226578-7	ENGRENAGEM HELICOIDAL 3	1 O.S.	00027
S 158574-6	FIXADOR DE FERRAM	1 O.S.	00028

Este ao lado é o modelo de Fita (Bobina)

SISTEMATEC TREINAMENTO
ENTRADA DE ITENS - O S/ESTOQUE
 Emitido em 10/05/2017 - 13:20:33

PEDIDO: 000001

Nota Fiscal :67

Fornec: MAKITA DO BRASIL SA

Data: 17/04/2017

	Código	Descrição dos Itens	QTDE	Destino	CX/LOC
S	158574-6	FIXADOR DE FERRAM	1	EST.	0
S	515306-8	ROTOR COMPL-110V	2	EST.	0
S	516948-1	ROTOR COMPL - 220V	1	EST.	0
S	158574-6	FIXADOR DE FERRAM	1	O.S.	00027
S	163102-4	TRAVA DO EIXO	1	O.S.	00027
S	226578-7	ENGRENAGEM HELICOIDAL 35MM	1	O.S.	00027
S	158574-6	FIXADOR DE FERRAM	1	O.S.	00028

23) Este acima é o modelo A5/A4 que sai impresso na Impressora Laser.

Note que cada peça que chegou, estará Destinada a uma O.S. com sua respectiva Caixa ou uma Localização para se depositar no Estoque ou o Número da Encomenda, para continuar o processo de venda.

24) Após a Entrada dos itens no Estoque, o PLUGSYS irá alterar cada Ordem de Serviço e assinalar que a peça foi ENTREGUE e mudará o Status das O.Serviço para = **16-CHEGOU PEÇAS**.

Veja a tela abaixo que finaliza e exemplifica a O.Serviço: 00028

The screenshot displays the 'Ordem de Serviço' (Service Order) window. At the top, there are icons for 'Consultar', 'Gravar', 'Cancelar', 'Sair', 'Imprimir', 'Ficha Técnica', 'Etiqueta', and 'Atualiza Preços'. The main form contains the following fields:

- Número:** 000000028
- Atendimento:** Interno
- Cobertura:** Orçamento
- Modelo:** 4100NH
- Marca:** MAK
- Área Técnica:** TODAS
- Descrição do Aparelho:** SERRA MARMORE 1300W
- Status Atual:** CHEGOU PEÇAS (highlighted in yellow)
- Anterior:** AGUARDANDO PEÇAS

Below the form, there are tabs for 'Dados do Cliente', 'Equipamento', 'Peças Aplicadas', 'Serviços Realizados', 'Aprovação', and 'Conclusão'. The 'Peças Aplicadas' tab is active, showing a table of parts:

Código Peça	Fabr	Descrição da Peça	Saldo	Pos.Estq	Quantid.	Prc.Unitar	Vlr.Desc	Prc.Total	M	Status	Cob
158574-6	MAK	FIXADOR DE FERRAM	4,00	OK	1,00	58,02	0,00	58,02	C	Entregue	S
226695-3	MAK	ENGRENAGEM HELICOIDAL 17	39,00	OK	1,00	6,84	0,00	6,84	C	Entregue	S

At the bottom of the window, there are buttons for '+ Adicionar Item', 'X Retirar Item', 'Devolver Estoque', 'Calcula NF', and 'Entregar Todas Peças'. A summary box on the right shows:

- Vlr. Base das Peças:** 64,86
- (-) Desconto Peças:** 0,00
- V.Peças da N.Fiscal:** 64,86
- Valor ICMS-ST:** 0,00

25) Após esta fase, o Estoque, as Ordens de Serviço estarão atualizadas com os Saldos e Status.
RESUMINDO



Chegaram as Mercadorias...

A pessoa responsável deverá conferir as visualmente as mercadorias inicialmente com os pedidos emitidos pela sua Empresa. Fazer no PLUGSYS a Importação da DANFE e listar o Relatório para Distribuição das peças.



A pessoa responsável deverá depositar as peças designadas pelo Número da O.S. seguindo a numeração das caixas das ferramentas, baseando-se no Relatório de Distribuição. Ou entregar as peças aos Técnicos. Se for uma Encomenda, acesse pelo Número dela, e mude o Status para FATURAMENTO.



A pessoa responsável deverá depositar as peças designadas para o ESTOQUE seguindo as LOCALIZAÇÕES descritas no Relatório de Distribuição. O Relatório já agrupa por ordem de LOCALIZAÇÃO para facilitar o Serviço.

- 26) Finalmente, FAÇA UM CHECK LIST com uma caneta/lápis em cada Linha deste Relatório de Distribuição e grampeie junto com a DANFE que chegou do Fornecedor. ARQUIVE.
- 27) Emita uma Listagem da Agenda do Técnico, assim ele irá saber das O.S. que chegaram as peças e com isto agilizar o Serviço na preparação (LAVAGEM DOS EQUIPAMENTOS).
- 28) Os PEDIDOS que não foram totalmente contemplados, ficarão com os Itens com Atendimento Parcial. Outra alteração foi feita: os ITENS dos PEDIDOS de Compra não são apagados. Permanecerão para uma CONSULTA e agora tem uma Coluna que indica se foi ou não Atendido o Item pelo Fornecedor.
- 29) A permanência do PEDIDO junto ao Fornecedor ou a CONCLUSÃO/CANCELAMENTO não foi mudado nada, continua como estava.
- 30) Se necessário a compra do Item para um outro FORNECEDOR, o item não poderá ficar em outro pedido, a não ser que esteja CANCELADO ou CONCLUÍDO.

Qualquer dúvida, peça orientação ao pessoal do Suporte Técnico da Sistematec.
Estaremos aceitando sugestões para a melhoria deste Sistema.

Muito obrigado!
SISTEMATEC